

PINGUARAQ, BYGGEFELT 11

Kort om projektet

Boligerne har adgang fra trapperum. Entré og badeværelse er udført med klinker og hvidmalet gipsloft, og badeværelset har vaskesøjle. Køkken/alrum og soveværelse har Pergo-gulve og lyd-dæmpende Troldtekt-lofter. Køkken/alrummet rummer køkken med alle hvidevarer samt plads til spise- og opholdszone og har udgang til en vestvendt altan med glasværn. I opvarmet tagrummet findes depotrum til hver bolig.

Boligerne er energieffektive med højtisolerede facader samt balanceret ventilation med varmegenvinding. Hver bolig har eget decentralt ventilationsanlæg og konstant grundluftakufie. Opvarmning sker med gulvarme i badeværelse og entré og radiatorer i køkken/alrum og værelser.

Antal lejligheder: 9 stk.

Type	Antal	Pr. bolig	
		Bolig m ²	Brutto m ²
4 rum	6	104	141,1
3 rum	3	92	129,1



4 rum



3 rum



Eksempel på indretning

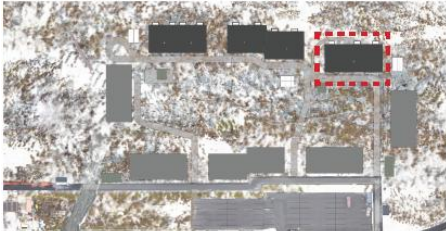

Situationsplan



Forventet indflytning
1. november 2027

PINGUARAQ, BYGGEFELT 12

Kort om projektet

Boligerne har adgang fra trapperum. Entré og badeværelse er udført med klinker og hvidmalet gipsloft, og badeværelset har vaskesøjle. Køkken/alrum og soveværelse har Pergo-gulve og lyd-dæmpende Troldtekt-lofter. Køkken/alrummet rummer køkken med alle hvidevarer samt plads til spise- og opholdszone og har udgang til en vestvendt altan med glasværn. I opvarmet tagrummet findes depotrum til hver bolig.

Boligerne er energieffektive med højisolerede facader samt balanceret ventilation med varmegen- stinding. Hver bolig har eget decentralt ventilationsanlæg og konstant grundluftskifte. Opvarmning sker med gulvarme i badeværelse og entré og radiatorer i køkken/alrum og værelser.

Antal lejligheder: 12 stk.

Type	Antal	Pr. bolig	
		Bolig m ²	Brutto m ²
4 rums (stueplan)	2	91	132,8
4 rums	4	99	140,8
4 rums m. bryggers	6	107	148,8

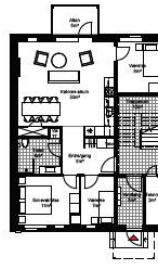

4 rums (stueplan)

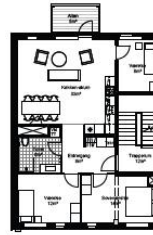

4 rums



4 rums m. bryggers



Eksempel på indretning



Situationsplan



PINGUARAQ, BYGGEF

Kort om projektet

Boligerne har adgang fra trapperum. Entré og badeværelse er u gipsloft, og badeværelset har vaskesøjle. Køkken/alrum og sove

Boligerne er energieffektive med højisolerede facader samt balanceret ventilation med varmegenvinding. Hver bolig har eget decentralt ventilationsanlæg og konstant grundluftskifte. Opvarmning sker med gulvarme i badeværelse og entré og radiatorer i køkken/alrum og værelser.

Antal lejligheder: 12 stk.

Type	Antal	Pr. bolig	
		Bolig m ²	Brutto m ²
2 rum	2	70	99
3 rum (stueplan)	2	72	101
3 rum (type 1)	4	71	100
3 rum (type 2)	4	79	108

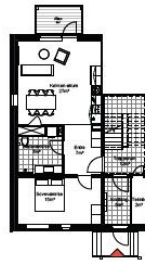

2 rum

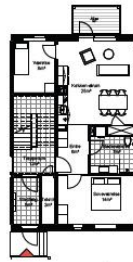

3 rum i stueplan

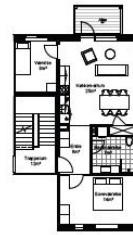

3 rum (type 1)



3 rum (type 2)



Eksempel på indretning



Situationsplan

